

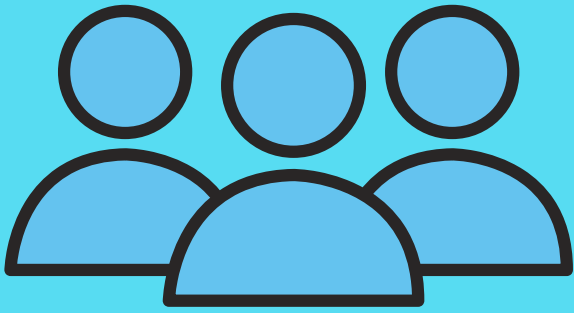

# Esame di Stato 2020

## LINEE GUIDA PER LA COMMISSIONE



Ciascun componente della commissione convocato per l'espletamento delle procedure per l'esame di stato dovrà dichiarare:

- 1) l'assenza di sintomatologia respiratoria o di febbre superiore a 37.5°C nel giorno di avvio delle procedure d'esame e nei tre giorni precedenti;
- 2) di non essere stato in quarantena o isolamento domiciliare negli ultimi 14 giorni;
- 3) di non essere stato a contatto con persone positive, per quanto di loro conoscenza, negli ultimi 14 giorni.

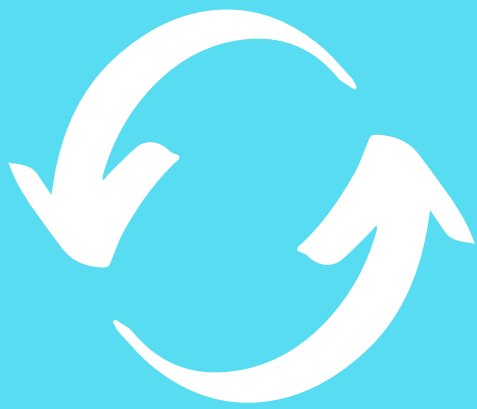

- 1) Nel caso in cui per un componente della Commissione sussista una delle condizioni soprariportate, lo stesso dovrà essere sostituito secondo le norme generali vigenti.
- 2) Nel caso in cui la sintomatologia respiratoria o febbrile si manifesti successivamente al conferimento dell'incarico, il Commissario non dovrà presentarsi per l'effettuazione dell'esame, comunicando tempestivamente la condizione al Presidente della Commissione al fine di avviare le procedure di sostituzione nelle forme previste dall'ordinanza ministeriale ovvero dalle norme generali vigenti.

- 1) L'assetto di banchi/tavoli e di posti a sedere destinati alla Commissione garantisce un distanziamento - anche in considerazione dello spazio di movimento - non inferiore a 2 metri.
- 2) Le stesse misure minime di distanziamento saranno assicurate anche per lo studente e per l'eventuale accompagnatore ivi compreso l'eventuale Dirigente tecnico in vigilanza.
- 3) La commissione dovrà assicurare all'interno del locale di espletamento della prova la presenza di ogni materiale/ sussidio didattico utile e/o necessario al candidato.



- 1) I componenti della commissione dovranno indossare per l'intera permanenza nei locali scolastici mascherina chirurgica che verrà fornita dal Dirigente Scolastico che ne assicurerà il ricambio dopo ogni sessione di esame.
- 2) I componenti della commissione e qualunque altra persona che dovesse accedere al locale destinato allo svolgimento della prova d'esame dovrà procedere all'igienizzazione delle mani in accesso. Pertanto NON è necessario l'uso di guanti.